NIBIO

NORSK INSTITUTT FOR BIOØKONOMI

Erling Fløistad

kommunikasjonsrådgiver

ÅS RÅDH

Bjørn Arild Hatteland

Snegler viktige nedbrytere i naturen.

I Norge er det omkring 100 arter på land, de fleste med skall og ca. 20 arter uten skall.

2-3 sneglearter skadelig

Brunskogsnegl

Arion vulgaris

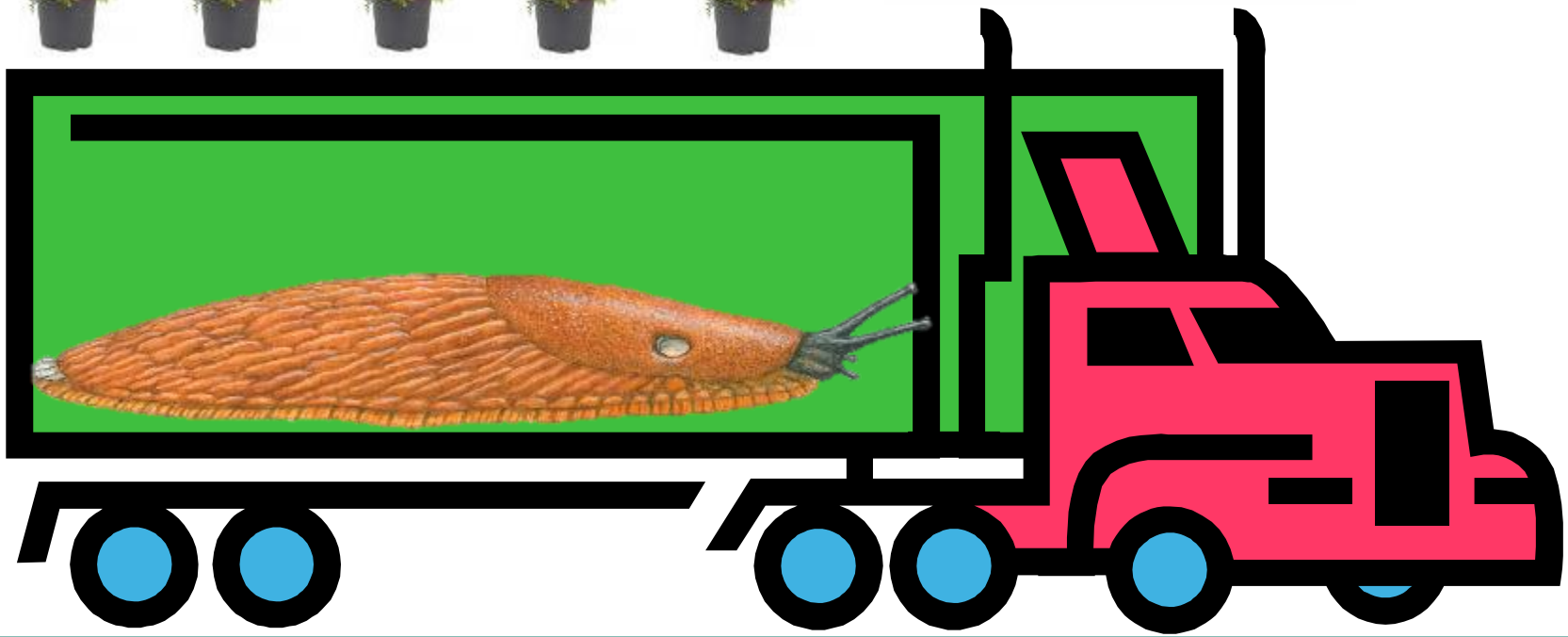

Utbredelse

I Europa fra 1950-60 årene

Sverige 1975

Norge 1988.
Masseforekomster fra ca. 1999
Nå registrert i over 45 %
av landets kommuner

Danmark 1991

Finland 1995

HERMAFRODIT

- Tvekjønnet
- Hermafrodit
- Parring på sommeren
- Egg fra slutten av august

Sneglekroppen

> 90 % vann

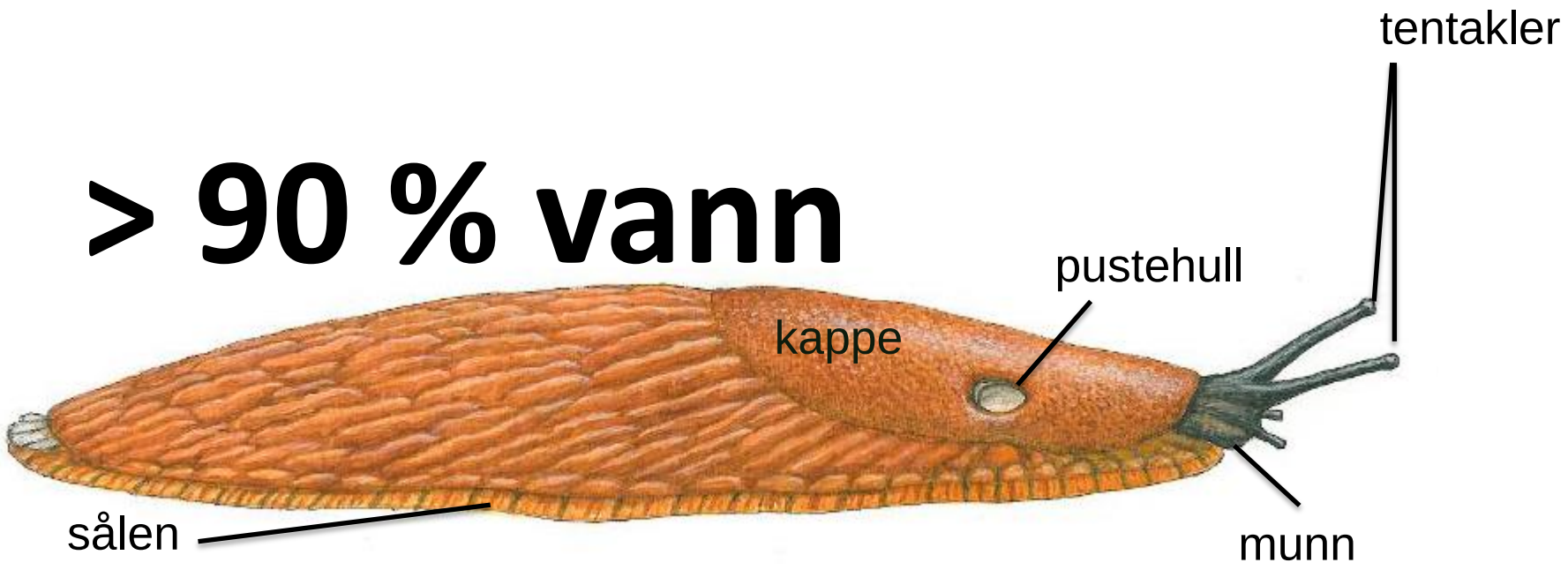

NIBIO
NORSK INSTITUTT FOR BIOØKONOMI

BEKJEMPING

Unngå

Bekjempelse – sneglemidler

Ferramol og Smartbayt
to vanlige jernfosfatmidler i handelen (1 %).
Selges i form av små korn som strøs ut for å tiltrekke snegler.
Når sneglene spiser flere korn dør de etter noen få dager.
Sluxx (3 %) – kun for yrkesdyrkere.

Midlene bør brukes tidlig i sesongen
og behandlingen må gjentas.
For god effekt må behandlingen skje like etter regnvær.
(sammen med åte, under planker/skjul)

Bekjempelse – sneglemidler

Nematoder (Nemaslug®).

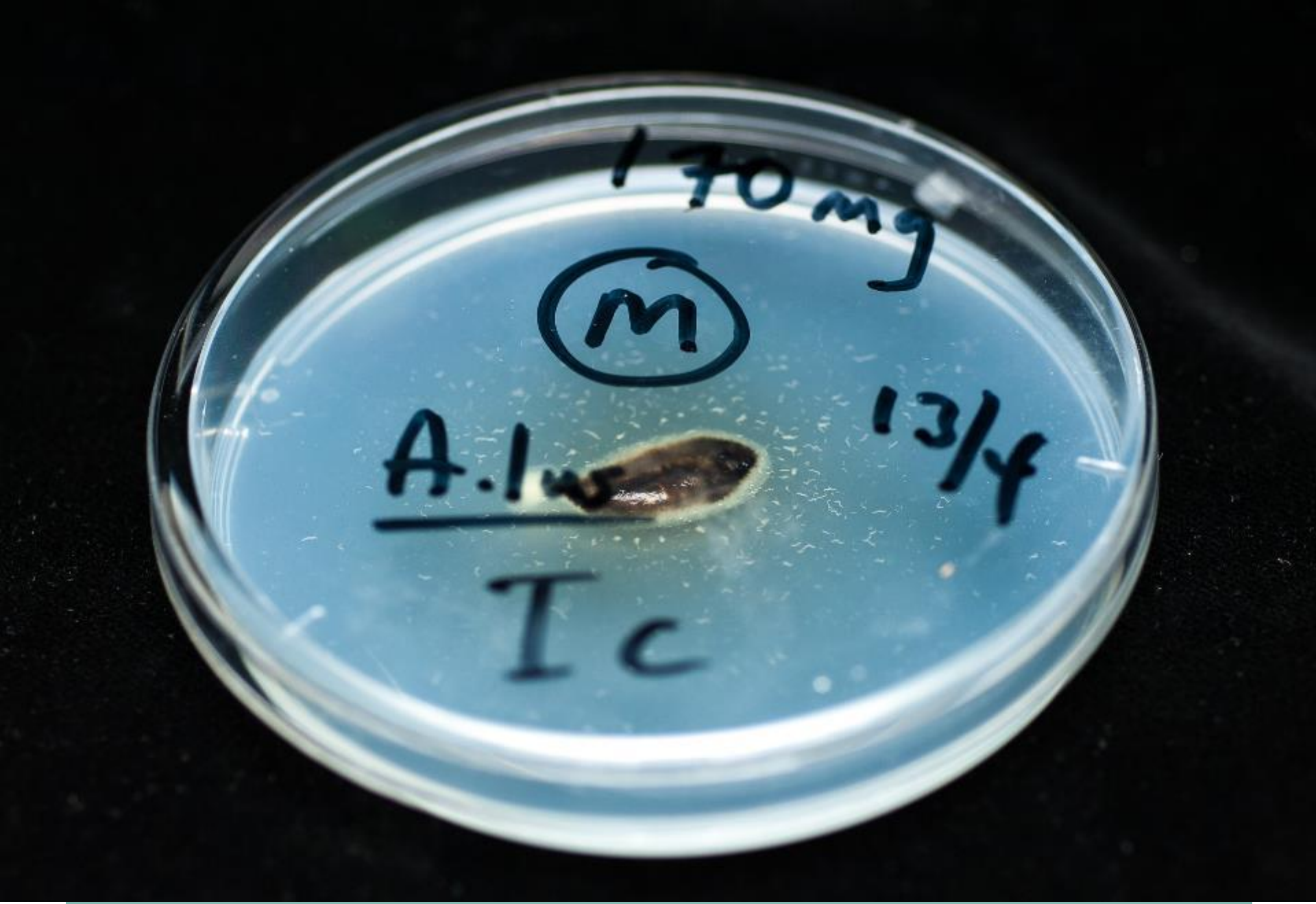
170 mg
M
A.1
13/4
Ic

Ta vare på sneglenes fiender

De minste sneglene (vår/høst) er lett bytte for løpebiller, fugler, frosk, padder, pinnsvin, grevling og enda mindre synlige dyr (parasitter).

Ikke mange som spiser de store sneglene,
et unntak er moskusender, andre fugl?, minigris?

NIBIO

NORSK INSTITUTT FOR
BIOØKONOMI

NIBIO
NORWEGIAN INSTITUTE OF BIOECONOMY RESEARCH

Snegler som skadedyr

Søk

- **Snegler**
  - Generelt om snegler
  - Norsk snegleforskning
- **Om artene**
  - Arter
  - Bestemmingstabell
  - Sneglenes taksonomi
- **Bekjemping av snegler**
  - Avliving
  - Dekkmaterialer
  - Fysiske barrierer
  - Håndplukk
  - Brunskogsnegl og planter
  - Lag en lys og luftig hage
  - Sneglefeller
  - Sneglemidler i privathager
  - Tips til borettslag og

Utskrift

Snegler

Snegler er blitt et stort problem for mange - både i private hager og for yrkesdyrkere. På disse sidene vil du finne relevant informasjon om identifikasjon og bekjempelse av snegler.

Boakjølsnegl

Oransjeskogsnegl

Hagesnegl

Brunskogsnegl

Rødskogsnegl

Svartkjølsnegl

a a a

Svartskogsnegl. Foto: Arild Andersen

Les mer:

Brosjyre om brunskogsnegl, ny i 2013

Lenker:

Bioforsk TEMA: Snegler som skadedyr på planter

FORSKNINGSPROSJEKTER

- Snegler i hager (2005-2008)
- Snegler i landbruket (2009-2013)
- Snegler og klima (2014-2017)